206 Vítej, milý Jezu Kriste

transpozice 2

1. Ví-tej, mi-lý Je - zu Kris - te, na-ro-ze-ný z Pan - ny čis - té,

je-hož tě-lo, krev i ži - vá ve svá-tos-ti zde se skrý - vá.

2. Chlebe spásy, z nebe daný,
Synu Boží požehnaný,
přijmi naše chvály skrovné
za dar lásky nevýslovné.

3. Nyní tebe závoj halí;
dej, ať účastni jsme chvály,
kterou tobě, Boží Synu,
pějí sbory cherubínů.

Doprovody k Jednotnému kancionálu https://karlin.mff.cuni.cz/~slavika/kancional
digizalizace not: Zbyněk Rumler https://ddh9.webnode.cz/ digizalizace textů: tým kancional.cz
Podle *Varhanní doprovod kancionálu; Musica sacra, Brno 1994*

2. Chlebe spá-sy, z ne - be da - ný, Sy-nu Bo-ží po - žeh-na - ný,

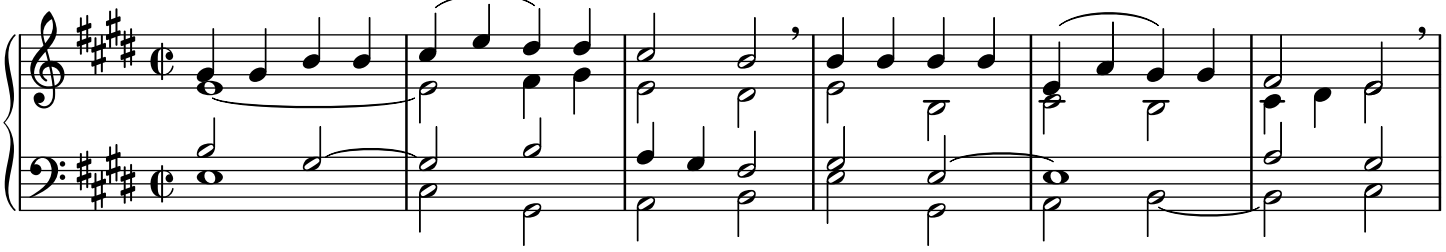

při-jmi na-še chvá - ly skrov-né za dar lás-ky ne - vý-slov - né.

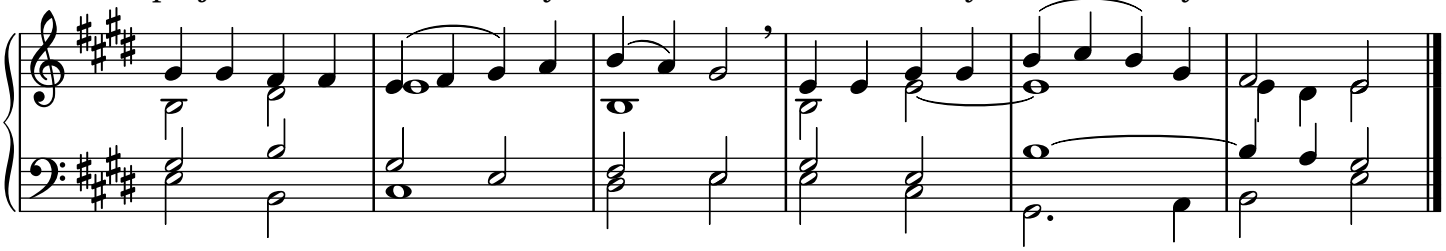

3. Ny-ní te-be zá - voj ha - lí; dej, ať ú-čast-ni jsme chvá - ly,

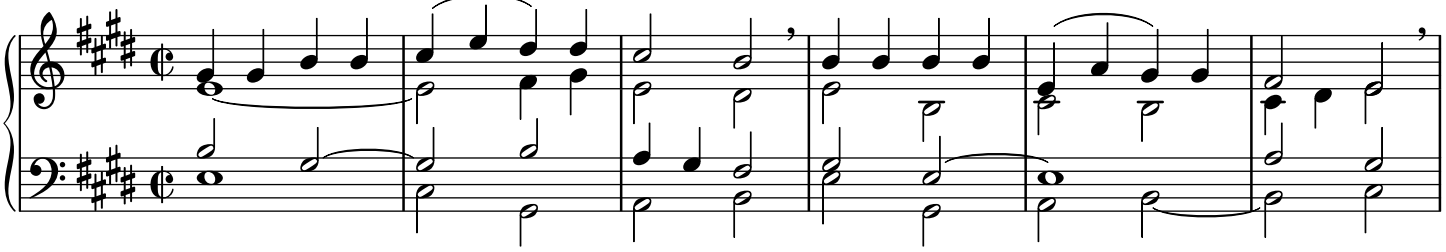
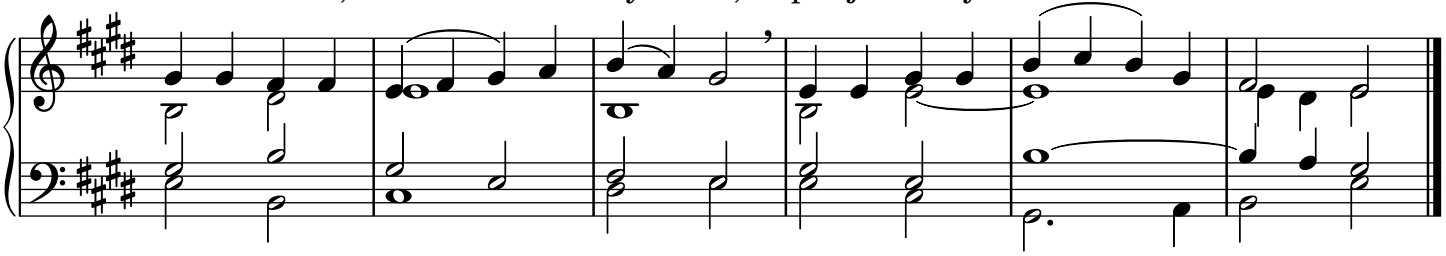
kterou to-bě, Bo - ží Sy - nu, pě-jí sbo-ry che - ru-bí - nů.